

LÍNEA DE TIEMPO

Cuenca del Río Reconquista

Eventos importantes que fueron marcando la historia

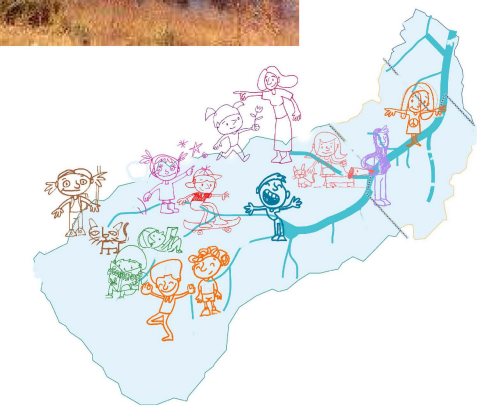
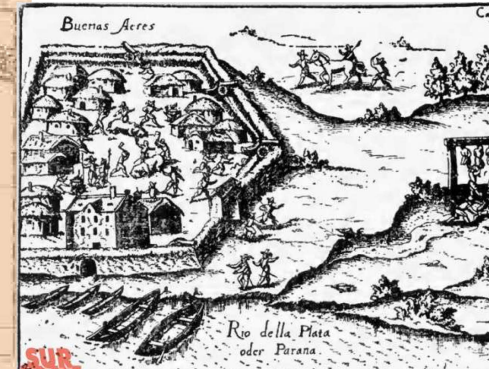

ComiRec
COMITÉ DE CUENCA DEL RÍO RECONQUISTA

SUBSECRETARÍA DE
RECURSOS HÍDRICOS

MINISTERIO DE INFRAESTRUCTURA
Y SERVICIOS PÚBLICOS



GOBIERNO DE LA PROVINCIA DE
BUENOS AIRES

Línea de
tiempo en la
**Cuenca del Río
Reconquista**

Época Precolonial

PUEBLOS ORIGINARIOS

Cuando llegaron los españoles la zona de la Cuenca ya era habitada por la población conocida como los Querandíes. Ellos cazaban, pescaban y recolectaban. Además, es probable que los Guaraníes, horticultores, también hayan frecuentado la zona norte de la misma.



Línea de
tiempo en la
**Cuenca del Río
Reconquista**

1580

RIACHUELO DE LAS CONCHAS

Juan de Garay dotó a los vecinos más prominentes de la ciudad con las tierras que labraban los indígenas.

En sus escrituras, figuró por primera vez el nombre **'Riachuelo De Las Conchas'**.

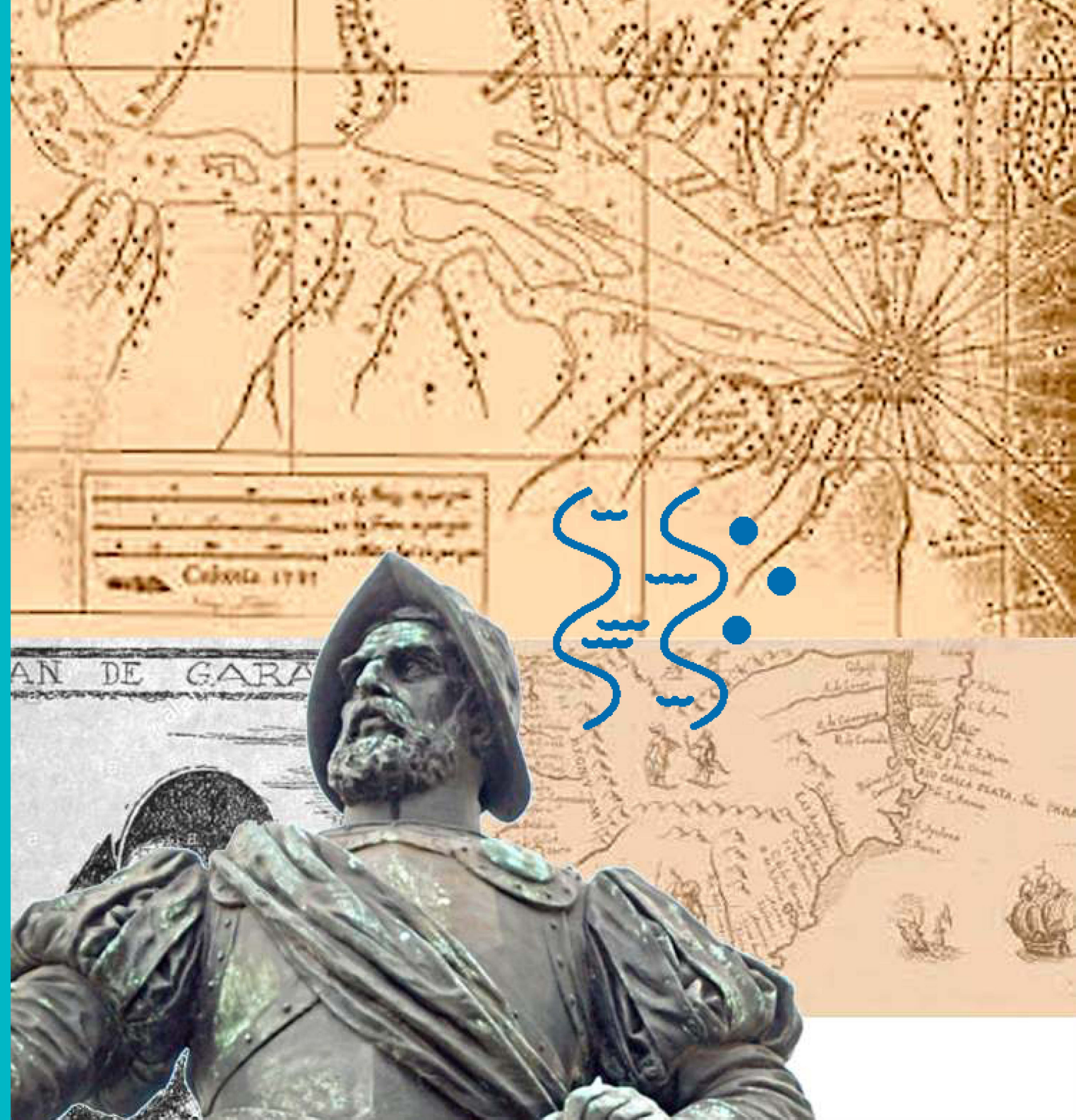

Línea de
tiempo en la
**Cuenca del Río
Reconquista**

1587

PASO DEL REY

Se descubre un sitio con poca profundidad por el cual cruzar el río hacia el norte con mayor facilidad, que se denominaría 'Paso del Rey', "Camino Real" o "Camino de los Correos".



Línea de
tiempo en la
**Cuenca del Río
Reconquista**

1730

PRIMERAS PARROQUIAS

Hacia este año, se establecen en las zonas rurales de Buenos Aires las primeras parroquias, y comienza una gran extensión de la red eclesiástica. Las tierras parroquiales darían lugar, luego, a los primeros Partidos .

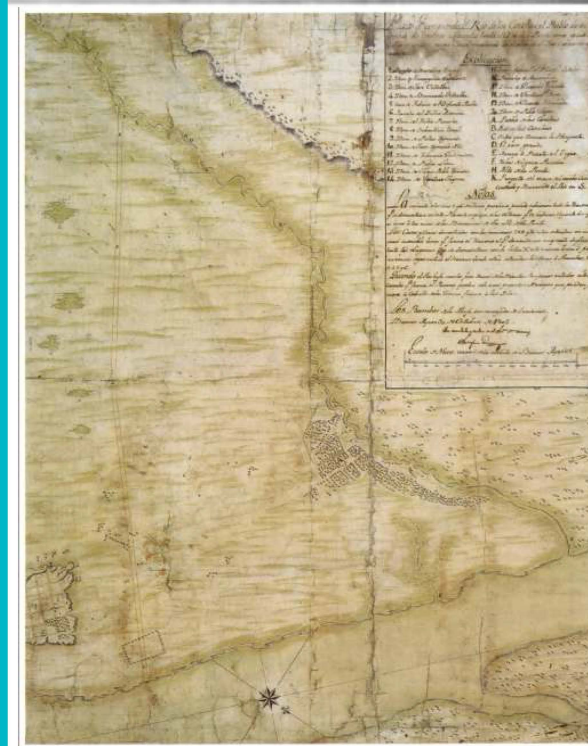

1773

PUENTE MÁRQUEZ

La construcción del puente, por Pablo Márquez, entre 1771 y 1773, ayudó a superar el obstáculo que representaba el Río en el camino que debía recorrerse desde Buenos Aires hacia el oeste. Se lo consideró, por muchos años, la puerta Oeste de Buenos Aires.

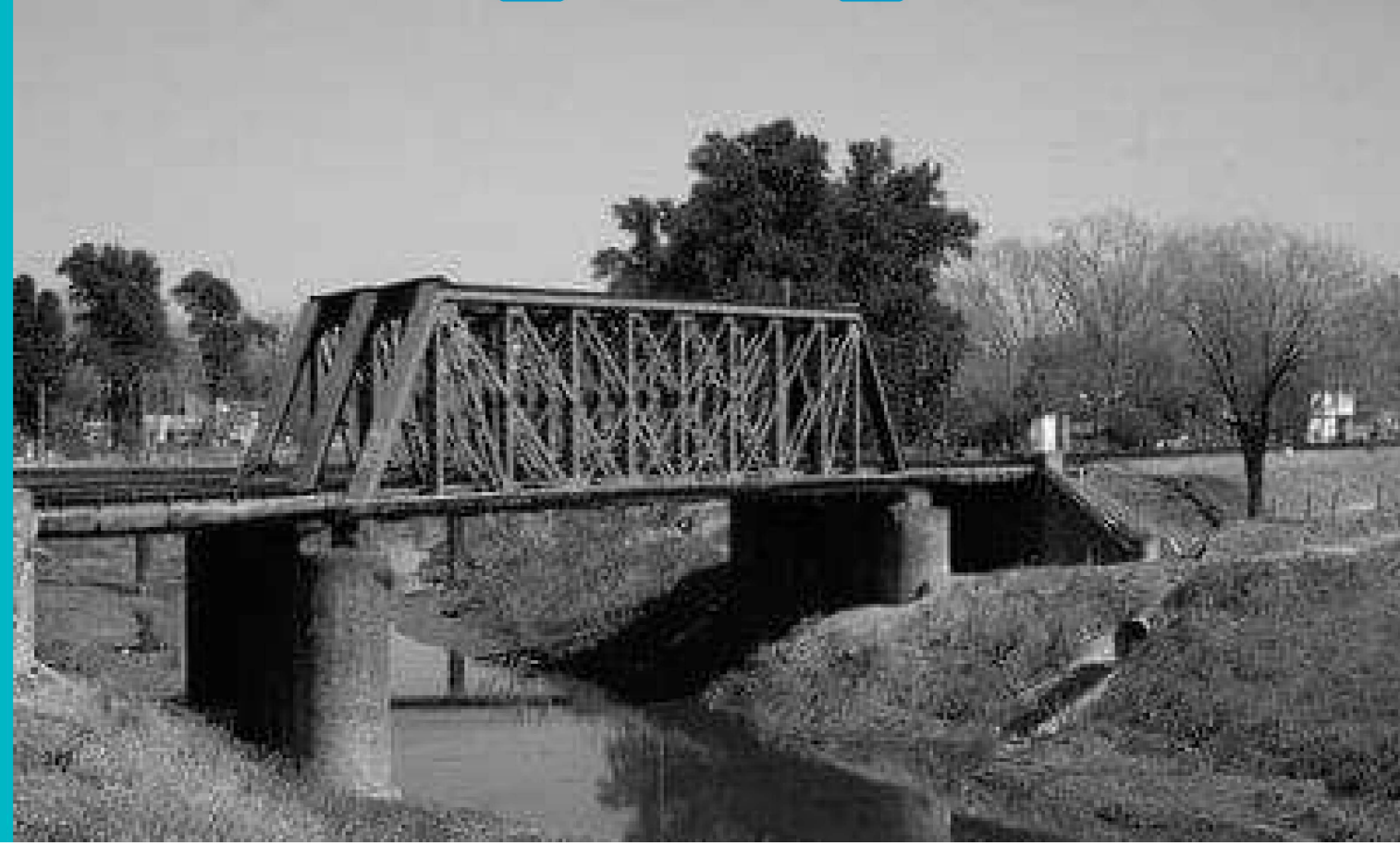

1805

SAN FERNANDO

Una gran inundación en Tigre destruyó las casas y la zona ribereña, por lo que se creó el poblado de San Fernando en honor a Fernando VII de España, allí se asentaron las y los habitantes.

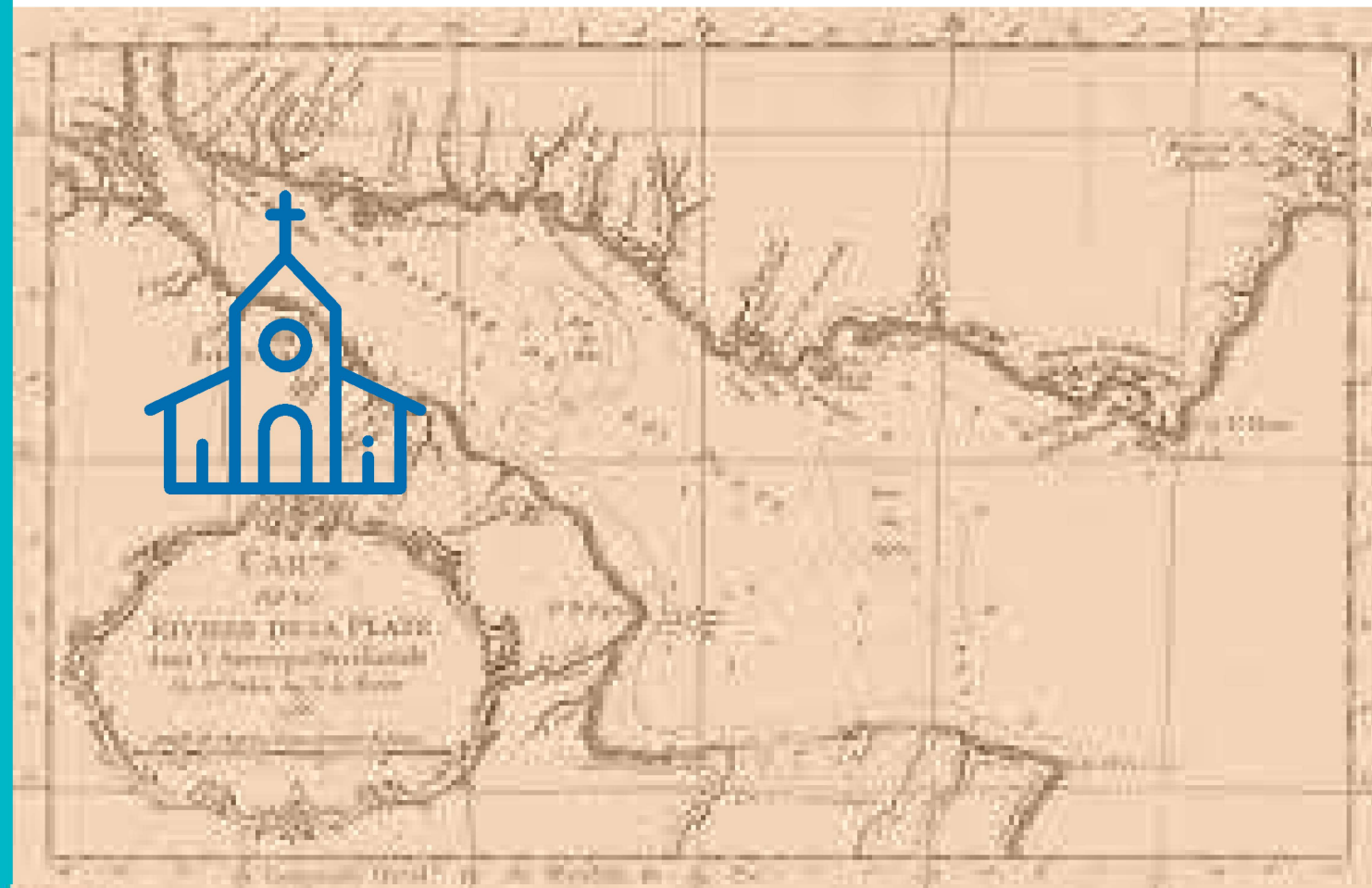
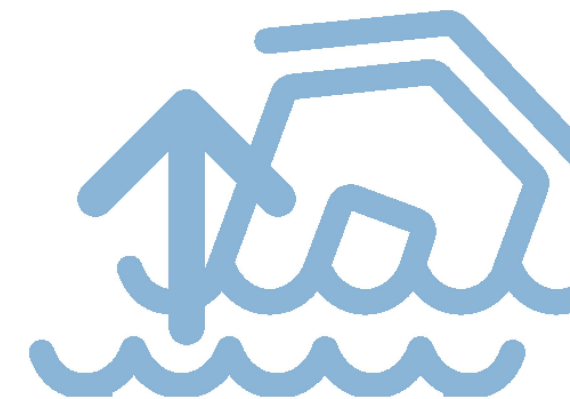

1806

BATALLA

Santiago de Liniers desembarca en el puerto de Tigre y luego gana la batalla contra los invasores ingleses el 12 de agosto, recuperando el mando de Buenos Aires.

Años después y en honor a ello, se rebautiza al río como '**Río de la Reconquista**'.

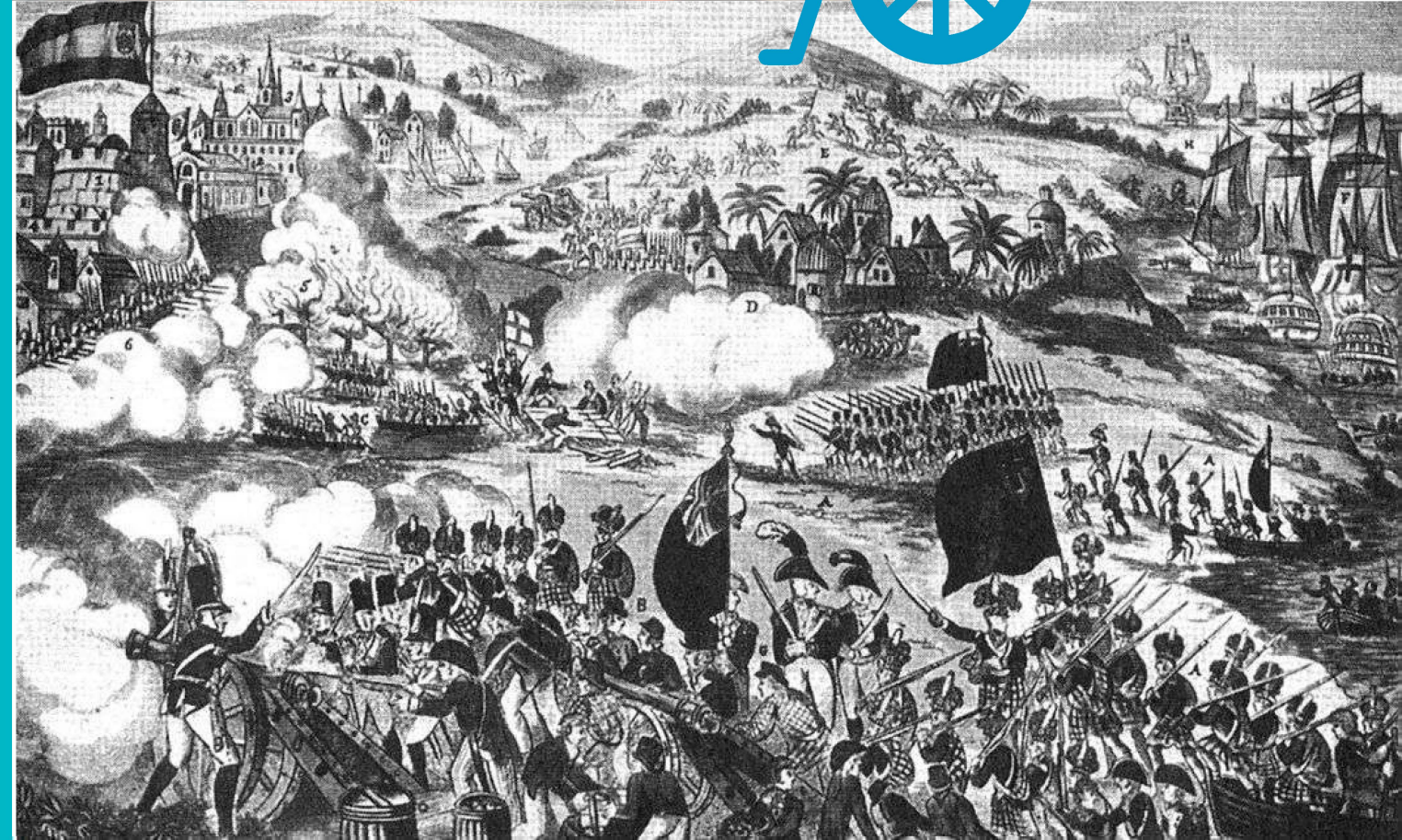

1820

INUNDACIÓN

Un violento temporal produce catastróficas inundaciones y la destrucción de las viviendas ribereñas, modificando el cauce del Río Tigre y dando lugar a la construcción del nuevo Puerto.

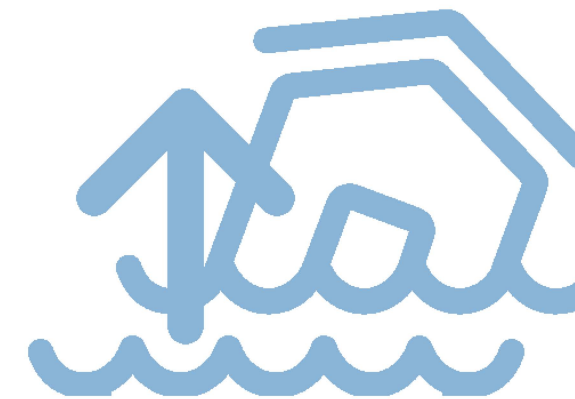

1857

FERROCARRIL

Un hecho de gran importancia fue el trazado e inauguración del ferrocarril. El Ferrocarril Oeste, fue el primero en inaugurarse en 1857. Para ello debió construirse un puente de tres bocas sobre nuestro río. Dicho Ferrocarril, hoy se conoce como "el Sarmiento".

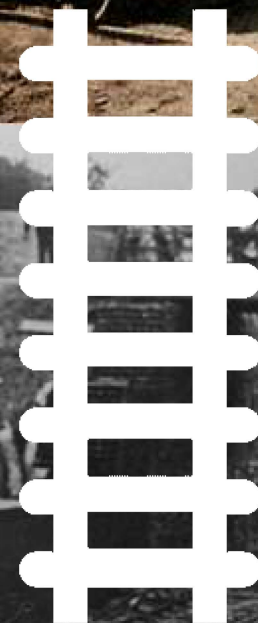
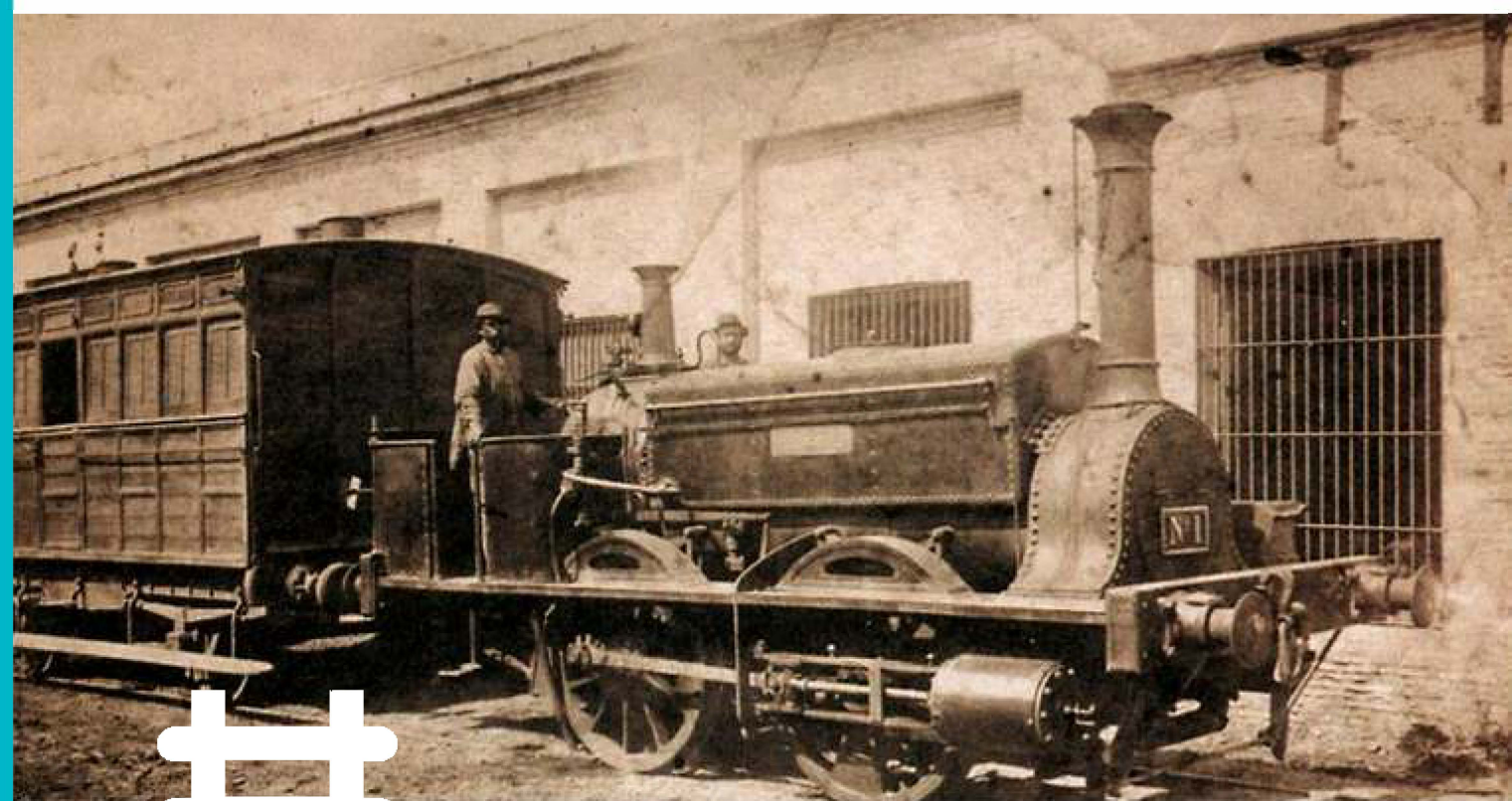

1864

PARTIDOS

Se sanciona la Ley de Creación de los Partidos de la provincia. Merlo, Moreno, Luján, Morón, Tigre, San Isidro, fueron algunos de los primeros, vinculándose su origen a parroquias y oratorios.

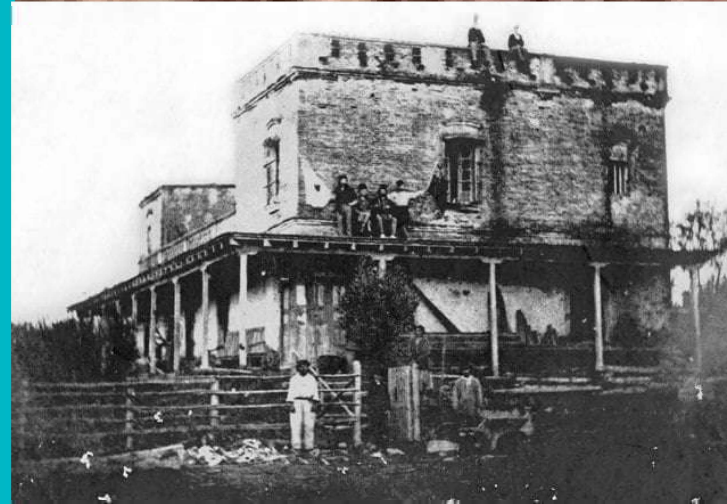

Línea de
tiempo en la
**Cuenca del Río
Reconquista**

1873

PRIMERA REGATA

El 8 de diciembre se corre la primera regata en la cuenca baja (Río Tigre), oficializando una práctica que perduraría hasta el día de hoy.



1891

LEGISLACIÓN

Se sanciona la ley que establece que las aguas cloacales y los residuos nocivos de los establecimientos industriales no podrán ser arrojados en los ríos.



1940

MIGRACION

En la década de 1940 cobra valor la industria nacional y con ello se produce una fuerte migración interna hacia la Cuenca.

Se produjo la venta indiscriminada de terrenos, loteos populares, sin respetar la llanura de expansión del río, transformándola en ribera urbana.



1972

PRESA ROGGERO

Se inaugura la presa Ingeniero Roggero que regulariza los caudales de la cuenca alta del Río Reconquista.

El sistema se completó años más tarde con las presas construidas en los arroyos El Durazno y La Choza.

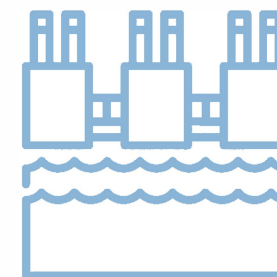

1990

DESIGUALDAD SOCIAL

En la década de 1990, la industria nacional sufrió un golpe importante y mucha gente perdió su trabajo, al mismo tiempo surgieron nuevos barrios privados y countries, profundizando la desigualdad social existente en el territorio.

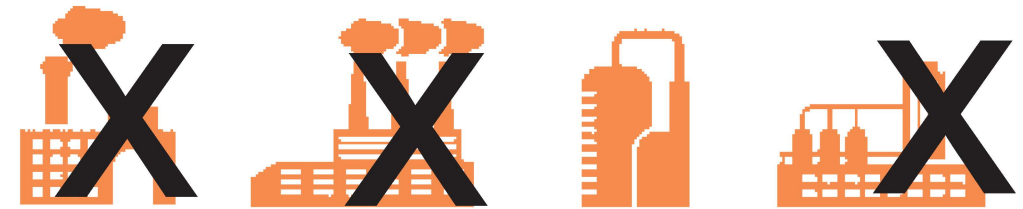

Línea de tiempo en la **Cuenca del Río Reconquista**

1999

UNIREC

A fin de solucionar los problemas hídricos y de saneamiento ambiental de la Cuenca media e inferior, se crea la Unidad de Coordinación del Proyecto del Río Reconquista, (UNIREC). Se inician obras para la canalización del Río, puentes, estaciones de bombeo, etc.



Línea de
tiempo en la
**Cuenca del Río
Reconquista**

2001

COMITÉ DE CUENCA DEL RÍO RECONQUISTA

CREACION DEL COMIREC

(Ley n° 12.653) Ente autárquico que coordina y ejecuta acciones vinculadas con el saneamiento ambiental, la preservación del recurso hídrico y mejora de la calidad de vida de las y los habitantes de la Cuenca.



Línea de
tiempo en la
**Cuenca del Río
Reconquista**

2014

SANEAMIENTO AMBIENTAL

Se aprueba el financiamiento del Programa de Saneamiento Ambiental del Río Reconquista por el **BID** con coparticipación de la Provincia para aumentar cobertura de agua potable, alcantarillado, tratamiento de aguas residuales, mejorar la gestión de residuos sólidos, optimizar la conectividad de los barrios y fortalecer la gestión operativa del COMIREC.



Línea de tiempo en la **Cuenca del Río Reconquista**

2020

EDUCACIÓN AMBIENTAL

Aprobación del “Proyecto de Educación Ambiental del Río Reconquista” para realizar acciones de educación ambiental en el territorio de la Cuenca. El 3 de junio de 2021 se publicó en el boletín oficial la ley de Educación Ambiental Integral de la República Argentina (Ley n°27.621) conforme a lo dispuesto en el art. 41 de la Constitución Nacional.



Educación

Ambiental

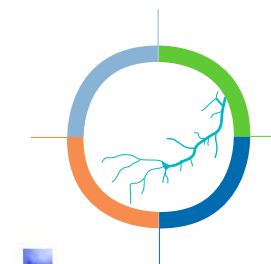

¿SABÍAS QUÉ?

RESTOS FÓSILES

Se han encontrado restos fósiles de animales prehistóricos, fauna del Periodo Bonaerense Antiguo (Pleistoceno Superior), como: esmilodonte, gliptodonte, mastodonte, megaterio entre otros y restos cerámicos de culturas querandíes

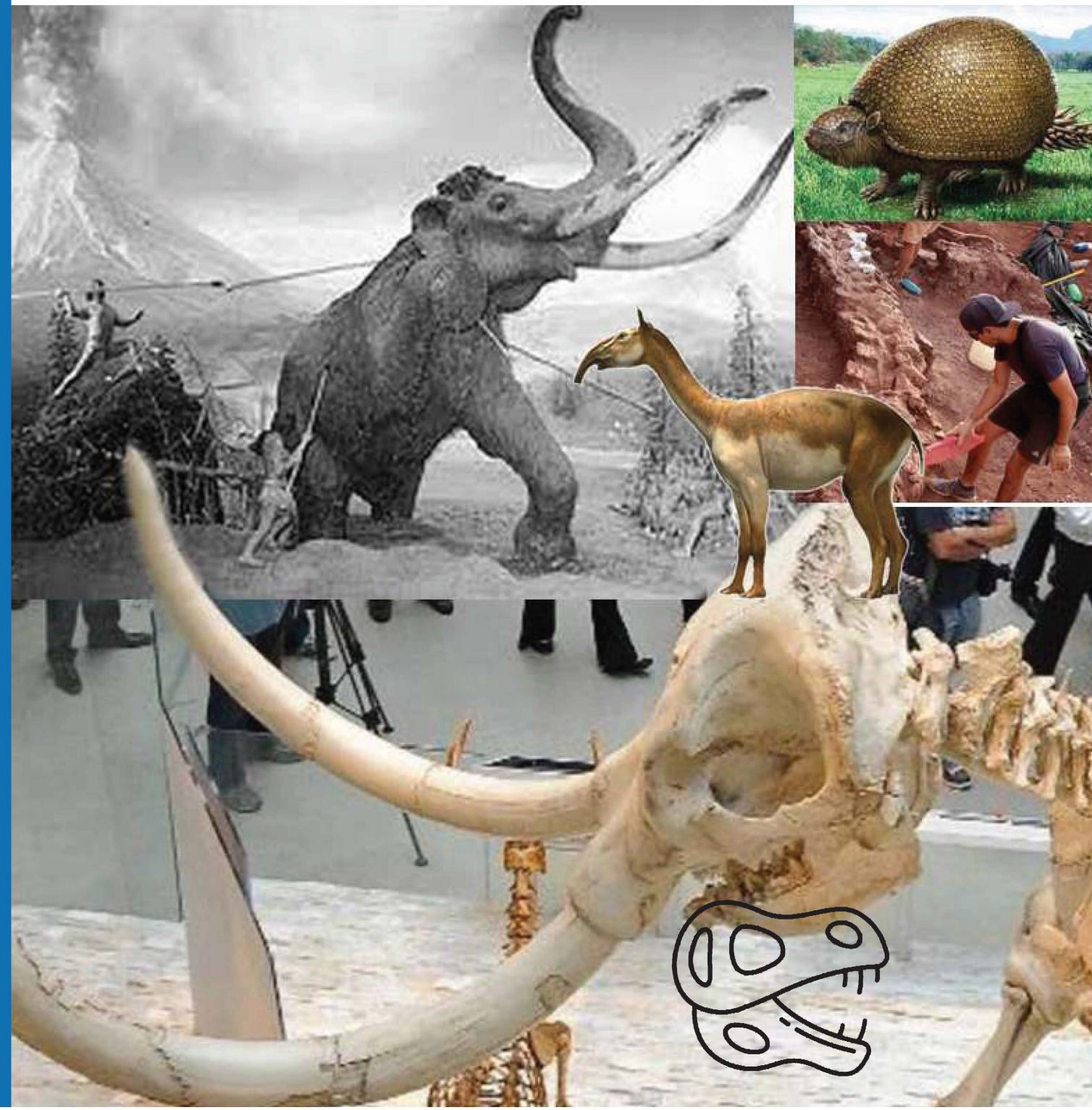

¿SABÍAS QUÉ?

1847

Dique Cascallares

En el año 1847 Antonino Tadeo Cascallares compra un campo de 2446 varas de frente por 9000 varas de fondo sobre el Río Reconquista. Ya desde el siglo XVII se habían emplazado distintos molinos harineros a la vera del Río y Antonino construyó el suyo propio en la cercanía del actual puente Cascallares.



¿SABÍAS QUÉ?

1932

MOLINA CAMPOS Y WALT DISNEY

En el año 1932 el pintor Florencio Molina Campos había tendido una carpa en las orillas del río Reconquista con la intención de pintar el paisaje, se enamora de la zona y se entera que el campo está en venta. Molina Campos compra el predio y allí pasa la mayor parte del tiempo inspirándose en el paisaje para crear sus obras referidas al gaucho y al mundo rural. El campo lo bautiza como Los Estribos y levanta una cabaña con troncos de palmera. Allí mismo recibe como huésped a Walt Disney de visita en Argentina.

